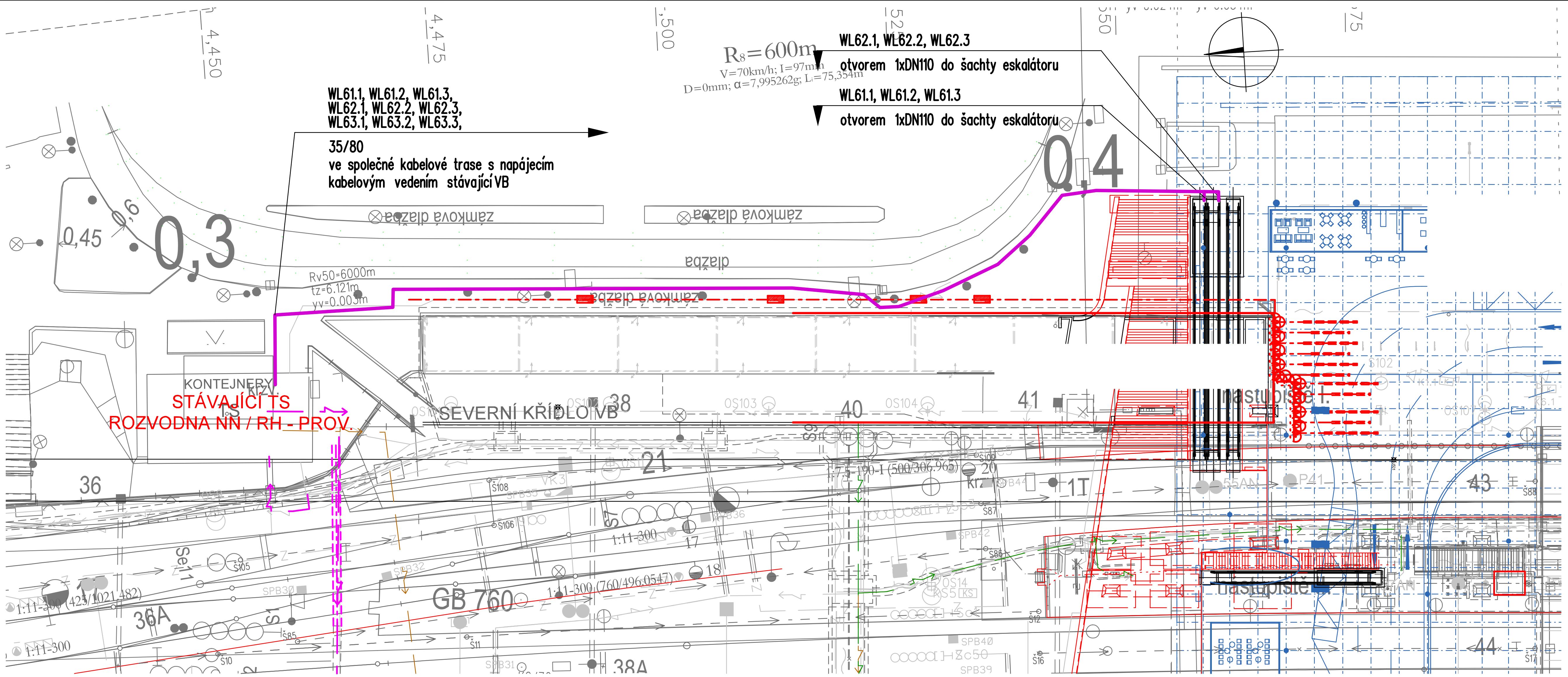

Orientační schéma:

Paré:

Razítko oprávněné osoby:

Podpis: Datum:

Popis:

- nový kabelový rozvod nn - přípojky pro eskalátory a výtahy

ROZVODNA NN / RH-PROV. - rozvaděč v rozvodně nn (ve stávající TS)

Souřadnicový systém: S - JTSK
Výškový systém: Bpv
Přesnost vytyčení: ČSN 73 0420-1, ČSN 73 0420-2
Pro vytyčení bude použita platná a ověřená vytyčovací síť stavby.

Upozornění:

V situaci nejsou uvedeny žádné stávající sítě. Při zjišťování jejich uložení je nutno vycházet z koordinační situace stavby (zákres stávajících sítí)!
Trasy nových kabelových vedení souvisejících SO a PS jsou uvedeny v koordinační situaci stavby

směr Praha hlavní nádraží
směr Praha-Vršovice

směr Beroun

Revize:	Datum:	Popis:	Kontroloval:
P01	3.10.2021	Dokumentace PDPS k připomínkám	Ing. Karel Košař

Stavebník / investor:	Správa železnic, státní organizace	SPRÁVA ŽELEZNIC
Adresa:	Dlážděná 1003/7, 110 00 Praha 1	
Zástupce investora:	Stavební správa západ	
Adresa:	Sokolovská 278/1955, 190 00 Praha 9	

Zhotovitel díla:	SUDOP PRAHA a.s.		
Adresa:	Olšanská 1a, 130 00 Praha 3		
Kontakt:	T: +420 605 229 020 E: praha@sudop.cz		
Zhotovitel části / objektu:	SUDOP PRAHA a.s.		
Adresa:	Olšanská 1a, 130 00 Praha 3		
Kontakt:	T: +420 605 229 020 E: praha@sudop.cz		
Hlavní projektant (HIP):	Ing. Tomáš Martinek	Specialista:	Ing. Miroslav Nezkusil

Název stavby / akce:	VÝSTAVBA LÁVKY V ŽST. PRAHA - SMÍCHOV		Označení (S-kód): S631700316 Zakázka: 20-303.209
Název části:	Rozvody vn, nn, osvětlení a dálkové ovládání odpojovačů		Označení části: D.2.3.6
Název objektu:	Lávka v ŽST Praha - Smíchov, napájení eskalátorů a výtahu do ulice Nádražní		Číslo objektu / komplexu: SO 30-76-11
Název přílohy:	Situace - provizorní stav		Číslo přílohy:
Název dílčí části přílohy:	X		2 . 003
Odpovědný projektant: Ing. Eduard Košťál	Zpracovatel přílohy: Ing. Eduard Košťál	Měřítko: 1:500 Formáty: 3xA4	Stupeň dokumentace: PDPS
Kraj: Hl. město Praha	Katastrální území: Smíchov	TUDU: viz textová část	Smluvní datum zpracování: 12/2021

S-kód:	Stupeň dokumentace:	Část:	Objekt:	Podobjekt:	Příloha:	Revize:
S631700316	_PDPS	_D236X	_SO307611	_XX	_2_003	_P01

DOKUMENT LZE UŽÍVAT POUZE VE SMYSLU PŘÍSLUŠNÉ SMLOUVY O DÍLO. ŽÁDNÁ JEHO ČÁST NEMŮŽE BÝT DLE ZÁKONA č.121/2000 Sb. KOPÍROVÁNA NEBO JINÝM ZPŮSOBEM ROZŠIŘOVÁNA BEZ SOUHLASU SUDOP PRAHA a.s.